

VIVIENDA BIENESTAR



VIVIENDA BIENESTAR

REGIÓN: SIERRA DE JUÁREZ
MUNICIPIO: SAN JUAN JUQUILA VIJANOS
LOCALIDAD: SAN JUAN JUQUILA VIJANOS
OBRA: CONSTRUCCIÓN DE PISO FIRME PARA EL MEJORAMIENTO DE LA VIVIENDA, EN LA LOCALIDAD SAN JUAN JUQUILA VIJANOS, MUNICIPIO SAN JUAN JUQUILA VIJANOS.
No. LICITACIÓN: EO-XX170-2024
OF. SF/SPIP/DPIP/FISE/1105/2024
AUTORIZACIÓN:
NÚM. OBRA: FISE/1105/241750/2024

CATÁLOGO DE CONCEPTOS

| Código | Concepto | Unidad | Cantidad | P. Unitario | Importe | % |
|------------------------------|---|--------|----------|-------------|---------|---|
| PISO FIRME 24 M2 | | | | | | |
| A | PRELIMINARES | | | | | |
| A01 | LIMPIEZA Y TRAZO PARA ESTABLECER EJES DE REFERENCIA, BANCOS DE NIVEL, INCLUYE: MATERIALES, MANO DE OBRA, EQUIPO, HERRAMIENTA Y TODO LO NECESARIO PARA SU CORRECTA EJECUCIÓN. | M2 | 2,160.00 | | | |
| A02 | EXCAVACIÓN DE TERRENO EN CAJA DE 8 CMS. DE PROFUNDIDAD, NIVELACIÓN MANUAL, Y AFINE DE LA SUPERFICIE, INCLUYE: ACARREO EN CARRETILLA O BOTE ALCOHOLERO FUERA DE LA OBRA, MATERIAL, MANO DE OBRA, EQUIPO, HERRAMIENTA Y TODO LO NECESARIO PARA SU CORRECTA EJECUCIÓN. | M3 | 172.80 | | | |
| A03 | COMPACTADO DEL TERRENO NATURAL CON PISÓN METÁLICO DE 20 LBS. DE MANO, INCLUYE: NIVELACIÓN CON MATERIAL SELECCIONADO Y CRIBADO PRODUCTO DE LA MISMA EXCAVACIÓN EN CASO DE SER NECESARIO, AGUA PARA LA COMPACTACIÓN Y TRASPALO FUERA DE LA OBRA, MATERIAL, MANO DE OBRA, EQUIPO, HERRAMIENTA Y TODO LO NECESARIO PARA SU CORRECTA EJECUCIÓN. | M2 | 2,160.00 | | | |
| SUBTOTAL PRELIMINARES | | | | | | |
| B | PISO FIRME | | | | | |
| B01 | CONSTRUCCIÓN DE PISO FIRME DE CONCRETO HIDRÁULICO HECHO EN OBRA, DE RESISTENCIA F'C=150 KG/CM² DE 8 CM DE ESPESOR, REFORZADO CON MALLA ELECTROSOLDADA 6X6-10/10, ACABADO PULIDO CON LLANA METÁLICA, INCLUYE: ARENA LIMPIA, GRAVA DE LA REGIÓN T.M.A. 3/4, CIMBRADO Y DESCIMBRADO, COLADO Y CURADO, ASÍ COMO EL ACARREO DE LOS MATERIALES HASTA EL LUGAR DE LA EJECUCIÓN DE LA OBRA, HERRAMIENTA MENOR, MAQUINARIA Y EQUIPO, MANO DE OBRA, ACARREO DE SOBREPANTES A TIRO LIBRE FUERA DE LA OBRA, CONSIDERAR PRUEBAS DE LABORATORIO SEGÚN LA CONSIDERACIÓN DE LAS FRECUENCIAS MÍNIMAS DE MUESTREO SEGÚN LA NORMA N-CMT-2-02-005 Y TODO LO NECESARIO PARA SU CORRECTA EJECUCIÓN. | M2 | 2,160.00 | | | |

SUBTOTAL PISO FIRME

SUBTOTAL

I.V.A. 16.00%

TOTAL DEL PRESUPUESTO

CONCRETO F'C=150 KG/CM2

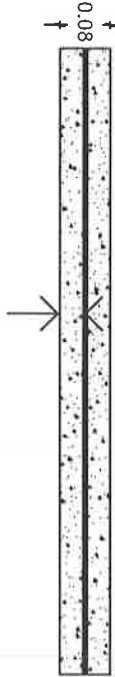

MALLA ELECTROSOLDADA 6X6 - 10/10

PLANTA TIPO

ESC. S/E

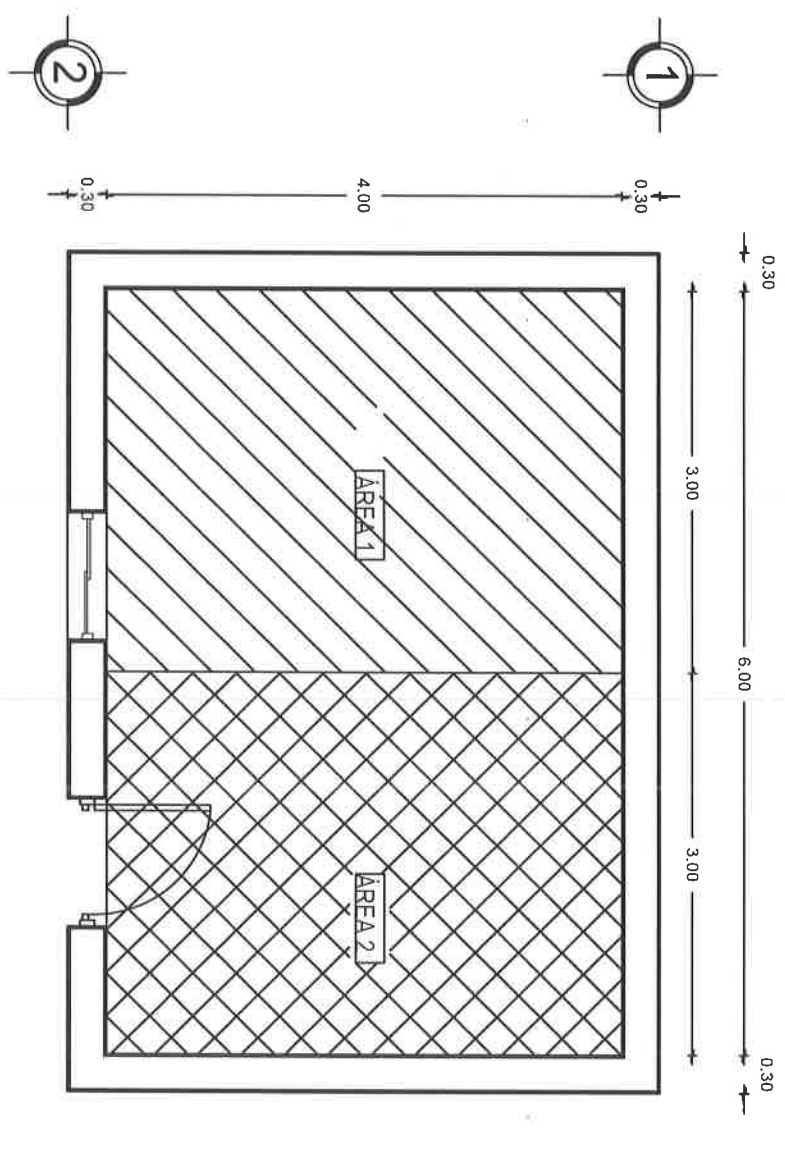

NOTA: LAS MEDIDAS DE PISO FIRME VARIAN DEPENDIENDO DE LAS NECESIDADES DEL SITIO DONDE SE IMPLEMENTARA.



VIVIENDA BIENESTAR

UN PUEBLO TRANSFORMANDO SU HISTORIA

DIRECTOR GENERAL DE BIEN.
PROF. ENRIQUE M. FERIA RODRIGUEZ

DIRECTOR DE PLANEACION Y P.TTO.:
LIC. EMMANUEL ANORVE JUSTO

DPTO. DE INTEGRACION DE EXP. TECNICOS:
ARG. JORGE L. LETYA OSORIO

DPTO. DE ESTUDIOS Y PROYECTOS:
ARG. OSCAR E. MENDEZ CRUZ

PROYECTO:
CONSTRUCCION DE PISO FIRME DE 24 M2.
PARA EL MEJORAMIENTO DE LA VIVIENDA.

PROTOTIPO:
PF-1

TIPO DE PLANO:
PLANTA ARQUITECTONICA

MUNICIPIO:
SAN JUAN JUQUILA VIÑANOS
LOCALIDAD:
SAN JUAN JUQUILA VIÑANOS
ESCALA:
LA INDICADA
ACOTACION:
METROS
FECHA:
2024
No. DE OF. DE AUTORIZACION:
S75SP/DP/PI/SE/1109/2024
No. DE LICITACION:
EO-X170-2024

NÚMERO DE PLANO:

1/2

ESPECIFICACIONES GENERALES

- Piso firme de concreto hidráulico hecho en obra, de resistencia $f'c=150 \text{ kg/cm}^2$ de 8 cm de espesor, acabado pulido con llana metálica.
- El piso sera reforzado con malla electrosoldada 6x6 - 10/10.
- El piso firme de la vivienda se seccionará en áreas de hasta 12 m² para evitar agrietamientos y fisuras provocados por cambios de temperatura.
- Prueba de revenimiento y ensaye de especímenes de concreto a la compresión simple por cada 30 m³ de concreto.

RESISTENCIA DEL CONCRETO DEL PISO FIRME

- La resistencia del concreto hidráulico que se utilice para construir el piso firme de las viviendas habitadas debe tener una resistencia a la compresión simple obtenida de pruebas en el laboratorio a los 28 días, de $f'c=150 \text{ kg/cm}^2$, la resistencia de los ensayos de especímenes a los 7 días debe ser igual o mayor al 70%, mientras que los de 14 días deberán ser iguales o mayores al 84%. En caso contrario se deberá sustituir los pisos firmes ejecutados con el concreto ensayado. Los revenimientos no podrán ser menores a 8 centímetros ni mayores a 10 centímetros.

CEMENTO.

Sólo se utilizará cemento portland compuesto CPC 30R, de cualquier marca existente en el mercado que reúna las características de la norma mexicana NMX-C-414-ONNCE-2010.

ARENA

- Se utilizará arena de banco, la que debe de estar libre de contaminantes como arcilla, limo, materia orgánica, madera, plástico, etc., que cumpla con la norma nmxc-111-2004, el tamaño máximo debe de ser menor a 10 milímetros (3/8" de pulgada).

GRAVA

- Deberá utilizarse grava de banco triturada, cribada, de la región con un tamaño máximo de agregado (t.m.a.) De 19 mm (¾ de pulgada, libre de impurezas como arcilla, limo, materia orgánica, madera, plástico, etc., que cumpla con la norma nmxc-111-2004.

AGUA

- Debe ser apta para el consumo humano, libre de ácidos, alcalis, grasas y materia orgánica.

ESPESOR.

- El espesor de piso firme será de 8 cm (ocho centímetros), con una tolerancia de +2 cm. (más dos centímetros)



VIVIENDA BIENESTAR

UN PUEBLO TRANSFORMANDO SU HISTORIA

DIRECTOR GENERAL DE BIENESTAR:
PROF. ENRIQUE M. FERRA RODRIGUEZ

DIRECTOR DE PLANEACION Y PTO.
LIC. EMMANUEL ANDRIVE JUSTO

PTO. DE INTEGRACION DE EXP. TÉCNICOS:
ARQ. JORGE L. LETYA OSORIO

PTO. DE ESTUDIOS Y PROYECTOS:
ARQ. OSCAR E. MENDEZ CRUZ

PROYECTO:
CONSTRUCCION DE PISO FIRME DE 24 M2.
PARA EL MEJORAMIENTO DE LA VIVIENDA.

PROTOTIPO: PF-1

TIPO DE PLANO:
ESPECIFICACIONES

MUNICIPIO:
SAN JUAN JUQUILA VIANOS
LOCALIDAD:
SAN JUAN JUQUILA VIANOS
ESCALA:
LA INDICADA
ACOTACION:
METROS
FECHA:
2024
No. DE OF. DE AUTORIZACION:
SFSP/PI/PI/PI/SE/1105/2024
No. DE LICITACION:
EO-XX17b-2024

NÚMERO DE PLANO:

2/2



GOBIERNO DEL ESTADO DE OAXACA

VIVIENDA BIENESTAR



NOMBRE DE LA OBRA:

BENEFICIARIO:

LOCALIDAD:

MUNICIPIO:

FUENTE:

"ESTA VIVIENDA FUE MEJORADA CON RECURSOS FEDERALES DEL FAIS DEL EJERCICIO FISCAL VIGENTE"
INICIANDO EL DÍA _____ DEL MES DE _____ DEL AÑO 2024
Y SE CONCLUYÓ EL DÍA _____ DEL MES DE _____ DEL AÑO 2024

Medidas de 1.22 x 2.44 m.

Los colores se verificarán en el Departamento de Supervisión y Seguimiento de Obras



BIENESTAR
SECRETARÍA DE BIENESTAR,
TEQUILÓ Y INCLUSIÓN



El Gobierno del Estado de Oaxaca Construye

Obra:

Ubicación:

Inversión:

Población beneficiada:

Programa (estatal ó federal):

"Este Programa es público, ajeno a cualquier partido político. Queda prohibido el uso para fines distintos a los establecidos en el programa." - Esta obra fue realizada con recursos públicos federales



BIENESTAR
SECRETARÍA DE BIENESTAR,
TEQUILÓ Y INCLUSIÓN